

ALCAZABA

CASARES - COSTA del SOL *lagoon*

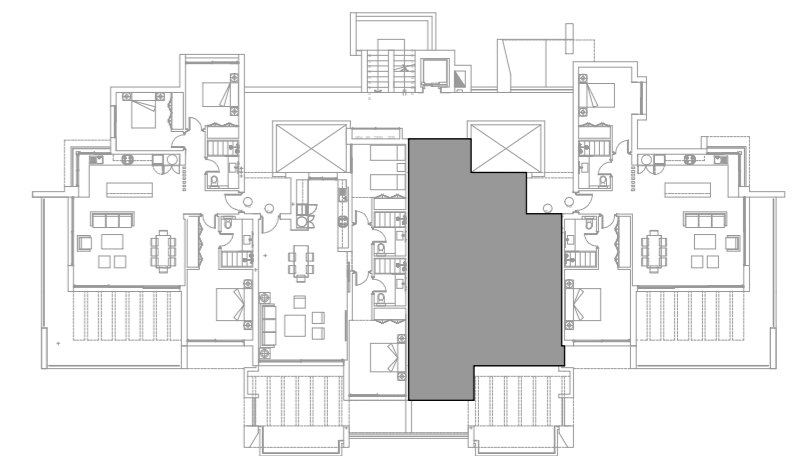

SITUACION GENERAL



SITUACION POR BLOQUE

SUPERFICIES CONSTRUIDAS

| APARTAMENTO | TERRAZAS | TOTAL | JARDIN PRIVADO |
|-----------------------|---------------------|-----------------------|---------------------|
| 103,76 m ² | 35,02m ² | 138,78 m ² | 0,00 m ² |

SUPERFICIES UTILES

| VIVIENDA | TERRAZAS | TOTAL | SOLARIUM | JARDIN PRIVADO |
|----------------------|---------------------|-----------------------|----------|---------------------|
| 88,15 m ² | 35,02m ² | 123,17 m ² | | 0,00 m ² |

SUPERFICIE UTIL SEGUN DECRETO BOJA 218/2005

| VIVIENDA CERRADA | TERRAZAS 10% sup. Util | TOTAL SEGUN DECRETO |
|----------------------|------------------------|----------------------|
| 88,15 m ² | 8,81m ² | 96,96 m ² |

- EL PRESENTE DOCUMENTO ES DE CARACTER INFORMATIVO Y PODRA EXPERIMENTAR VARIACIONES POR EXIGENCIAS TÉCNICAS DEL PROYECTO. TODO EL MOBILIARIO INCLUIDO DE LA COCINA ES MERAMENTE INFORMATIVO. LOS GIROS DE LAS PUERTAS Y LA DISTRIBUCION DE APARATOS SANITARIOS NO SON VINCULANTES.
- LAS SUPERFICIES EXPRESADAS SON APROXIMADAS PUDIENDO EXPERIMENTAR MODIFICACIONES POR RAZONES DE INDOLE TÉCNICA EN EL DESARROLLO DE LA EJECUCION DE LAS OBRAS.
- LAS SUPERFICIES INDICADAS A CONTINUACION ESTAN CALCULADAS CONFORME AL DECRETO 218/2005 DE INFORMACION NACIONAL CONSUMIDOR EN LA COMPRAVENTA Y ARRENDAMIENTO DE VIVIENDAS DE ANDALUCIA.

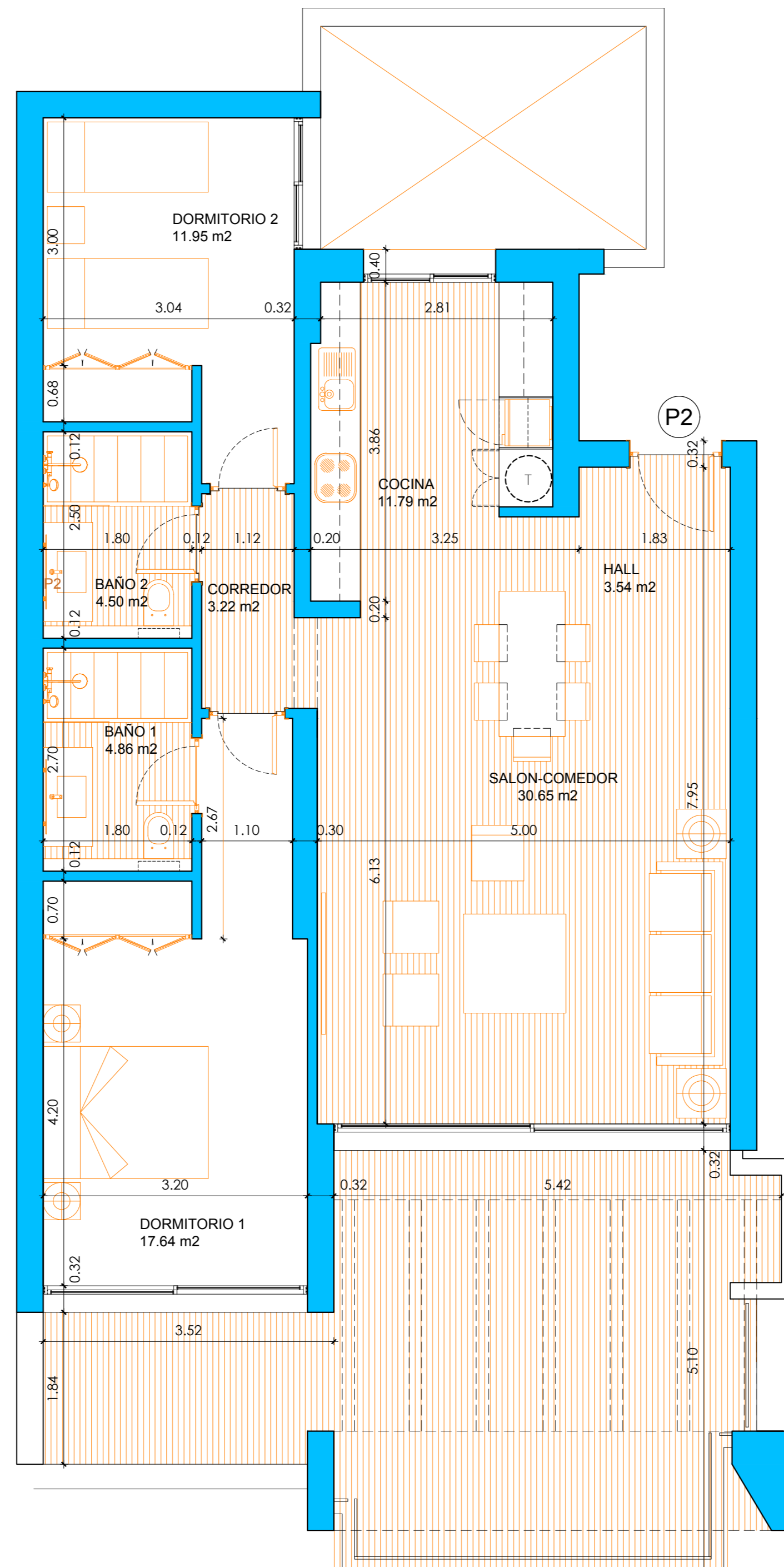

ESCALA GRAFICA

