

ALCAZABA

CASARES - COSTA del SOL *lagoon*

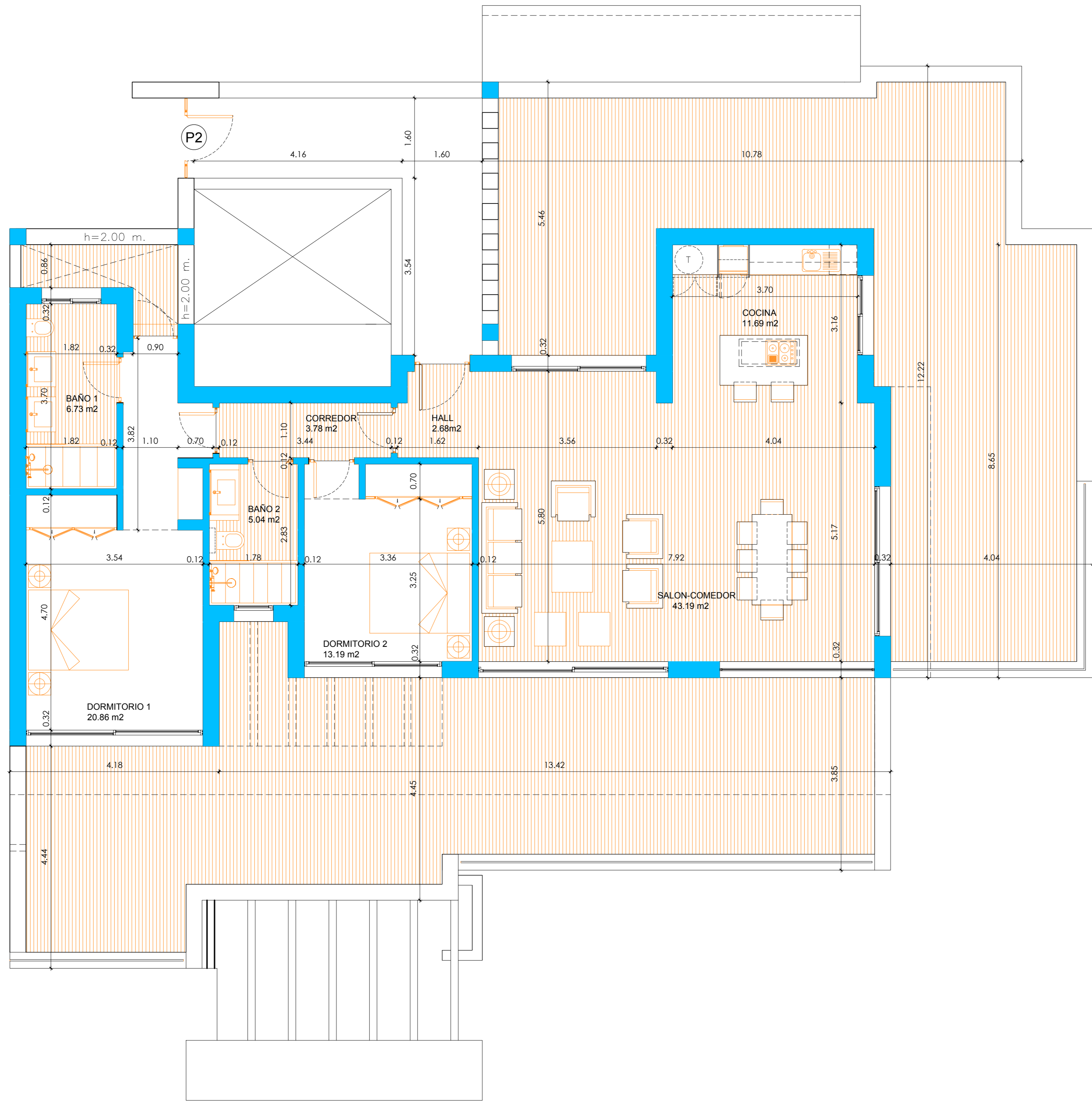
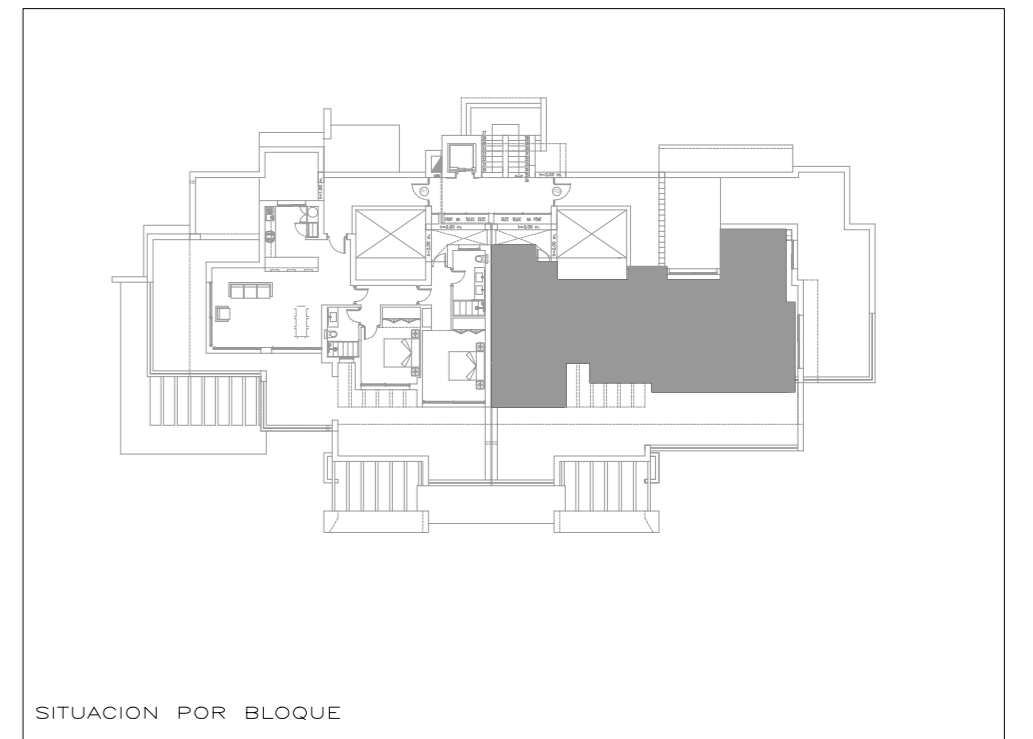
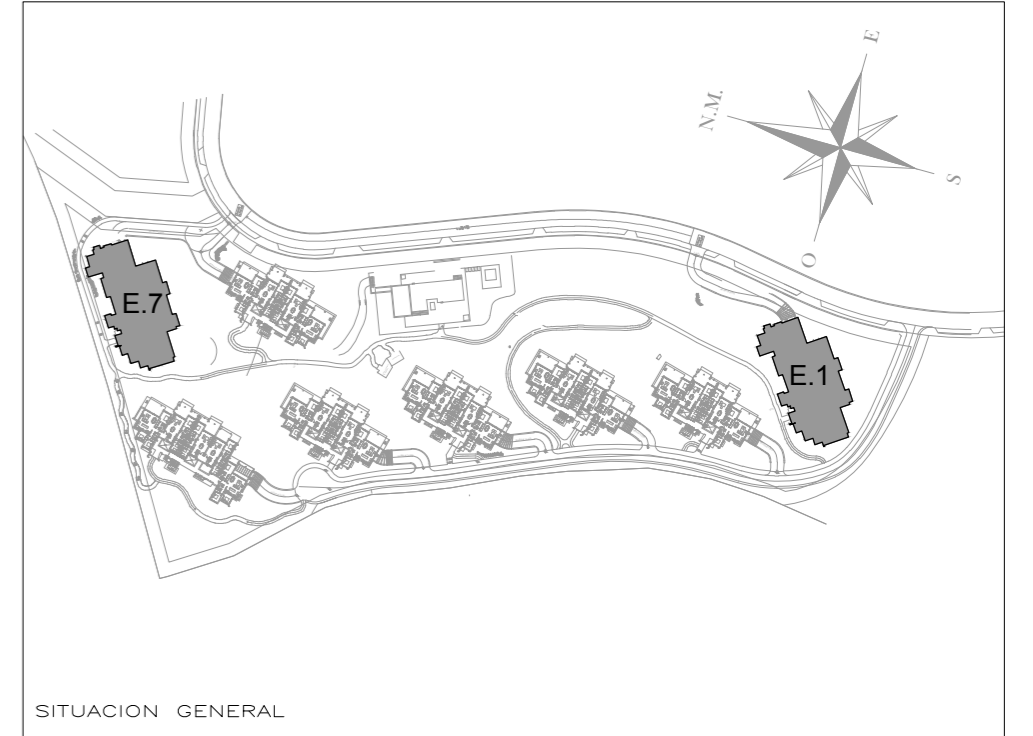

| SUPERFICIES CONSTRUIDAS | | | | |
|-------------------------|----------------------|-----------------------|---------------------|--|
| APARTAMENTO | TERRAZAS | TOTAL | JARDIN PRIVADO | |
| 129.89 m ² | 177.95m ² | 307.84 m ² | 0.00 m ² | |

| SUPERFICIES UTILES | | | | |
|-----------------------|----------------------|-----------------------|----------|---------------------|
| VIVIENDA | TERRAZAS | TOTAL | SOLARIUM | JARDIN PRIVADO |
| 107,16 m ² | 177,95m ² | 285,11 m ² | | 0.00 m ² |

| SUPERFICIE UTIL SEGUN DECRETO BOJA 218/2005 | | |
|---|------------------------|-----------------------|
| VIVIENDA CERRADA | TERRAZAS 10% sup. útil | TOTAL SEGUN DECRETO |
| 107,16 m ² | 10,71m ² | 117,87 m ² |

- EL PRESENTE DOCUMENTO ES DE CARACTER INFORMATIVO Y PODRA EXPERIMENTAR VARIACIONES POR EXIGENCIAS TÉCNICAS DEL PROYECTO. TODO EL MOBILIARIO INCLUIDO DE LA COCINA ES MERAMENTE INFORMATIVO. LOS GIROS DE LAS PUERTAS Y LA DISTRIBUCION DE APARATOS SANITARIOS NO SON VINCULANTES.

- LAS SUPERFICIES EXPRESADAS SON APROXIMADAS PUDIENDO EXPERIMENTAR MODIFICACIONES POR RAZONES DE INDOLE TÉCNICA EN EL DESARROLLO DE LA EJECUCION DE LAS OBRAS.

- LAS SUPERFICIES INDICADAS A CONTINUACION ESTAN CALCULADAS CONFORME AL DECRETO 218/2005 DE INFORMACION NACIONAL CONSUMIDOR EN LA COMPRAVENTA Y ARRENDAMIENTO DE VIVIENDAS DE ANDALUCIA.

